

Comune di Marliana

Analisi del Patrimonio Edilizio Esistente

Data rilevamento:

27/08/2009

N° 4494_a		
Località: Femminamorta	Via: S.P.633 Mammianese-Marlianese	n°
<i>Dati catastali</i>		
Foglio di mappa: 22	Numero particella: 6	

Valore storico-architettonico-ambientale:

<input type="checkbox"/>	rilevante
<input type="checkbox"/>	di valore
<input checked="" type="checkbox"/>	con elementi di valore
<input type="checkbox"/>	scarso
<input type="checkbox"/>	alcuno

Stato di conservazione generale:

<input checked="" type="checkbox"/>	buono
<input type="checkbox"/>	medio
<input type="checkbox"/>	cattivo

Destinazione d'uso attuale:

<input checked="" type="checkbox"/>	civile abitazione
<input type="checkbox"/>	commercio
<input type="checkbox"/>	laboratori
<input type="checkbox"/>	magazzini
<input type="checkbox"/>	ricettivo
<input type="checkbox"/>	ristorazione
<input type="checkbox"/>	uffici
<input type="checkbox"/>	altro:

Presente al:

<input type="checkbox"/>	Catasto generale Toscano
<input type="checkbox"/>	1881
<input type="checkbox"/>	1911
<input type="checkbox"/>	1932
<input type="checkbox"/>	1945

Elementi particolari:

CTR

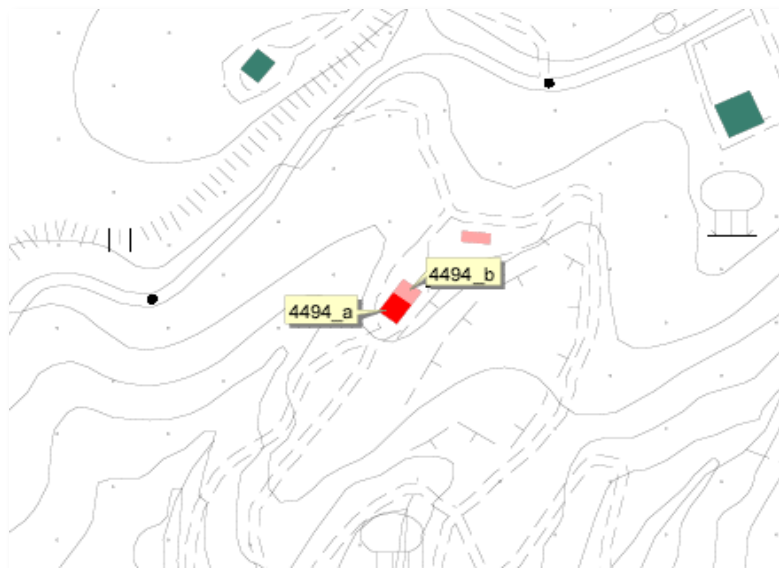

Rilievo fotografico

